

MVF

BULLETONEN

MEDLEMSTIDNING FÖR MALMÖ VILTVÅRDSFÖRENING

NR 4 NOVEMBER 1988

ÅRGÅNG 7



4-88

Studie främjandet

—Jägarnas studieförbund
—Politiskt obundet studieförbund

VI ERBJUDER VARJE ÅR T EX FÖLJANDE STUDIECIRKLAR:

- JÄGARSKOLAN
- BÄTTRE
JAKTSKOTT
- HÖGVILT
- EFTERSÖK
- FRÅN SKOTT
TILL STYCKNING
- KLÄCKNING
OCH UPPFÖDNING
- FÄLTVILT 1 + 2
- VAPEN, AMMUNITION
OCH HANDLADDNING

**TILL STUDIECIRKLARNA
ERBJUDER VI— FILMER,
BILDSERIER,
FÖREDRAG, STUDIEBESÖK, MM**

Välkommen med förfrågningar till:
STUDIEFRÄMJANDET I SYDVÄSTRA SKÅNE
Regementsgatan 18, Malmö
040-746 00

REDAKTÖRENS RUTA

Nu är det jul igen och snart kan verksamhetsåret 1988 läggas till handlingarna.

Traditionellt inleder MVF julfirandet med en stor JULMARKNAD på Kvarnbygården lördagen den 3 dec. Tag med familj, släkt och vänner!

En aktiv och engagerad verksamhet har förekommit inom MVF:s olika sektioner. Vår nya organisation fungerar väl och allt fler söker medlemskap i vår förening. Detta tyder på ett stort intresse för de områden vi företräder - jakt och viltvård, där vi genom vår utbildningsverksamhet och information skapat ökad kunskap om och förståelse för naturen men en fin resurs att ta tillvara och njuta av.

Ett varmt tack till alla de medlemmar som aktivt bidragit till utvecklingen av vår förening!
Slutligen ett tack även till dem som medverkat i årets Bulletiner.



Redaktionen önskar alla medlemmar, annonsörer, sponsorer och övrig läsekrets en riktigt GOD JUL OCH ETT GOTT NYTT ÅR!

Carl-Erik Frantzén
ordf. och redaktör

**OBS! Fr.o.m. den 1 april 1988 har vi ny postadress:
MALMÖ VILTVÅRDSFÖRENING, Ö Kattarpsvägen, Pl. 564, 212 91 MALMÖ
Telefon 040-49 49 30 mellan 8.00—14.00**

MVF-BULLETTINEN Nr 4 1988
Medlemstidning för MALMÖ VILTVÅRDSFÖRENING
Adress: Östra Kattarpsvägen, Pl. 564, 212 91 Malmö
Postgiro: 63 86 89-0
Redaktör och ansvarig utgivare: Carl-Erik Frantzén
Annonschef: Rune Larsson, tfn 040-18 68 16
Tryckeri: Malmö Affärstryckeri AB
Utgivning: mars, maj, september, november
Redaktionskommitté:
Carl-Erik Frantzén, Otto Östberg, Lars Truedsson

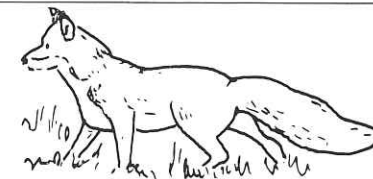

BULLETINEN HAR FÖLJANDE INNEHÅLL

Redaktörens ruta.....	1
Adressändring.....	2
Klöviltspasset.....	3
Studieverksamheten.....	5
Kvarnbygården.....	5
MVF Julmarknad.....	6
MVF Kalendarium dec—feb.....	7
MVF Julkalender.....	8—9
Julmarknad 1987.....	10
MVF Organisation.....	11

HUR VORE DET ATT MEDDELA ADRESSÄNDRING?

När Du flyttar bör Du snarast meddela MVF den nya adressen.

Då eftersändningen upphör - återvänder posten till oss.

Därför är det VIKTIGT att MEDDELA den nya adressen så snart som möjligt.

NATURLIGTVIS bör Du också meddela andra ändringar såsom nytt telefonnummer eller postnummer.

Du kan skriva eller ringa till oss.

Ardressen är: MALMÖ VILTVÅRDSFÖRENING

Östra Kattarp svägen

PI 564

212 91 MALMÖ

Telefon: 040-49 49 30 mellan kl 8.00 och 14.00

TACK på förhand!!!



KLÖVVILTSPASSET

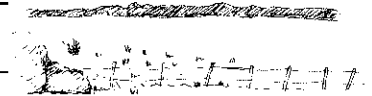

Torsdagen den 15 september bjöd ett - i förhållande till de föregående dagarna - ovanligt behagligt väder. Ett tiotal jägare samlas på Resåkragården två timmar före solens nedgång. Knut hälsar oss välkomna och går igenom förhållningsreglerna. Två spetshjortar skjutna, så det gäller att höra upp! Överskjutning får inte förekomma. För bockar har vi en bredare marginal.

Tack vare det fina vädret räknar vi med att, nästintill tiden ut, ha skjutljus på de flesta passen, men vi är ändå ivriga att komma iväg. Vid de tidigare tillfällena har djur visat sig redan när vi varit på väg ut. Passen fördelas. Jag får ett som är nytt för året - en stege vid ett hygge intill Hasselgrunden.

Stegen är rest mot en bok i sydvästra hörnet av hygget. Vål på plats får jag en fantastisk vy över landskapet. Hygget är nyupptaget och är än så länge sparsamt bevuxet med lövsly. Ett större och ett mindre vattenhål bådar gott för viltets intresse för platsen. Skjutgränser och avstånd till olika punkter fastställs, sedan kan jag övergå till att observera. Det är jag inte ensam om. En kärnhök seglar in över kanten till ett lövskogsparti norr om hygget. I eleganta svängar manövrerar han in över hygget, för att sedan vika av mot några närbelägna betesängar. Där ser jag honom slå, men på grund av avståndet kan jag inte säkert avgöra om han fångar något.

Det är tyst och stilla i skogen, men på avstånd hörs hagelskott i välkänt regelbundet tempo. Vinden ligger på från skjutbanorna i Börringe. Där får föreningskamrater nyttig träning inför småviltssäsongen. På måndag skall jag än

en gång utnyttja möjligheten att träna på "hög fasan". Det blir sista tillfället inför säsongen.

Jag avbryts i mina funderingar av ett allt starkare gåskackel från Björkesåkrasjön. Förmodligen har gässen blivit skrämde av något. Snart kommer den ena plojen grågäss efter den andra - flera hundra fåglar med kursen ställd mot Börringesjön. Det är en imponerande syn. Synd att jag inte har kameran med mig.

När skymningen faller, kommer några kaniner in på hygget. De uppträder mycket försiktigt. Några hopp - lyssna - beta lite - lyssna - beta lite till - lyssna - några hopp o s v. I det tilltagande mörkret smälter de snart ihop med bakgrunden och blir omöjliga att upptäcka för människoögon.

Under den sista "tillåtna" kvarten hörs plötsligt vinandet av andvingar. I grupper om två till fem fåglar faller de med ljudliga plask i vattensamlingarna. Sammanlagt är det ett drygt tjugotal fåglar som landar i pölarna.

Det är redan så mörkt att jag gjort patron ur. Medan jag väntar på att den ut-satta sluttiden skall nås, kan jag på nära håll studera en fladdermus på jakt efter insekter. Men bockarna och hjortarna - var var de någonstans? I kväll kom de inte fram till mitt pass. Men så är det ju. Ett skjutbart vilt framför pipan är inte en självklarhet, men det är spänningen och naturupplevelsen - och den fick jag!

Lars G Truedsson

Meet us everywhere!

PLM är ett av Europas största och mest mångsidiga förpackningsföretag med utveckling och tillverkning av plast, glas och metallförpackningar.

PLM har helägda fabriker i Sverige, Danmark, Västtyskland och Holland, och som delägare är PLM engagerade i förpackningstillverkning i Mellanöstern, Sydamerika och USA.

Totalt omsätter PLM koncernen över 4 miljarder svenska kronor och har i runda tal 7.500 anställda.

PLMs utvecklingplaner omfattar nya förpackningssystem för hållbarhetsbehandlade livsmedel och förpackningar i flerskiktsplaster.

PLM arbetar aktivt för en bättre miljö. Vår ledande princip är att utvecklingen av nya dryckesförpackningar och effektiva återvinningssystem skall gå hand i hand. Uppemot 80% av aluminiumburkarna återvinns nu. Under 1988 räknar vi med att ett system för återvinning av plastflaskor för läskedrycker introduceras. Vi har också, sedan lång tid tillbaka stor erfarenhet av returglas. Nu arbetar vi aktivt för att även återvinna andra glasförpackningar.



PLM

The Positive Packaging People

Box 836 201 80 Malmö Tel. 040-20 90 00

STUDIEVERKSAMHETEN

Studieverksamheten är redan i full gång, men vi har möjligheter att bereda plats för några till i följande studiecirklar:

- Jägarskolan
- Högviltsvård och Högviltsjakt
- Eftersök
- Jakt med fångstredskap
- Fältvilt 1 och 2
- Vapen, ammunition och handläggning

Anmälan görs till MVF:s kansli vardagar mellan kl. 08.00—14.00 på telefon 040-49 49 30.

KVARNBYGÅRDEN

Vi har äntligen fått en "gårdsvärdinna" Lisbeth Andersson, som vi hälsar hjärtligt välkommen i vår Krets!

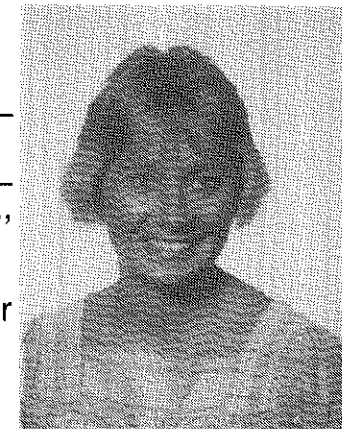



MISSA INTE ÅRETS JULMARKNAD!

Lördagen den 3/12 kl 10—15

Vi bjuder på glögg och pepparkakor, kaffe och kakor serveras
Dessutom den traditionella skinkskjutningen på luftgevärsbanan

1:a pris - julskinka.

Försäljning av diverse varor.

VÄL MÖTT!
Klubbmästaren



GOD
JUL

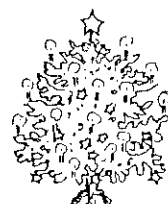

MVF KALENDARIUM DEC 1988—FEB 1989

December, Christmånad, 31 dagar

Dagen är 6 timmar och 11 minuter lång. Och solen löper i Stenbocken och är däruti ifrån den 13 december, intill den 10 januari.

(Bondepraktikan)

- | | | |
|----|-----------|------------------------------|
| 3 | kl. 10—15 | MVF Julmarknad Kvarnbygården |
| 4 | * | Jaktdag, småvilt |
| 10 | * | Jaktdag, småvilt |
| 27 | * | Jaktdag, småvilt |

* Samling på Kvarnbygården kl 8.30

JANUARI, Januari, Torsmånad, 31 dagar

Dagen är 8 timmar och 10 minuter lång. Och solen löper i Vattumannen och är däruti från den 10 januari till den 10 dag februari.

(Bondepraktikan)

Licensjakt på fasantupp kommer eventuellt att anordnas.
Meddelande härom anslås på anslagstavlan på Kvarnbygården.

FEBRUARI, Februaris, Göjemånad, 28 dagar

Dagen är 9 timmar och 49 minuter lång. Och solen löper i Fisken och är däruti ifrån den 10 dag februari intill den 11 dag martii.

(Bondepraktikan)

- | | | |
|---|--------|--|
| 7 | kl. 19 | Temakväll Kvarnbygården. Närmare besked härom kommer att anslås på anslagstavlan på Kvarnbygården. |
|---|--------|--|

MVF JULKALENDER 1988



En hel del av våra kära jultraditioner är faktiskt ganska nya seder. Går man tillbaka till mitten av 1800-talet så var adventsljus, jultomte och julgran okända begrepp.

I denna julkalender skall vi presentera en del av de viktigaste jultraditionerna i gammal och ny tid.

27/11 SÖNDAG

1:a söndagen i advent firar vi genom att tända det första av de fyra ljusen i **adventsstaken**.

Detta är en sedvänja som kommer från Tyskland. Adventsstakar började säljas i Sverige på 1920-talet.

Stora skyltsöndagen.

1:a söndagen i advent har också på senare tid blivit köpenskapens stora dag med stor julskyltning och kommers i affärer och varuhus.

Adventskalendern finns i dag i de flesta svenska hem. Den första kalendern kom 1934.

(Sveriges Flickors Scoutförbund)

9/12 FREDAG

Anna-dagen

Denna dag var en märkesdag. Lut-fisken skulle vara lagd i blöt och julölet vara klart och färdigt för avsmakning. Dagen kallades i folkmun "Anna med kanna"

13/12 TISDAG

Lucia

Dagens luciafirande är i hög grad knutet till arbetsplatserna och skolorna.

Att fira Lucia till minnet av det helgon som led martyrdöden i Syrakusa år 304, är en sed som först påträffas i svenska

herrgårdar och prästgårdar under 1800-talet. Först under 1900-talet fick den allmän spridning i landet, mycket tack vare några stora dagstidningar som arrangerade luciafestligheter där läsekretsen fick rösta fram Lucia. I Malmö har tidningen Arbetet lancerat Lucia-traditionen. Malmö-Lucia 1987 blir den 48:e i ordningen.

Med Lucia startade man förr i världen julmånaden och på många håll kallades denna dag "lilla jul"

Luciahögtiden var förbunden med många egendomliga fornseder.

Redan kvällen före den 13/12 startade man firandet med att förrätta offer till vårdträdet genom att nybryggt öl hölls över rötterna. Kvällen för övrigt fördes med gille och lekar och man vakade hela natten, därav lussevaka.

På själva lusedan undfångades husets folk i tidig otta av en av husets yngre kvinnor som vitklädd och med brinnande ljus på huvudet bjöd på fläsk, öl och brännvinsglögg eller på senare tid kaffe med lussekatt.

Våra dagars "Lussekatt" kan härledas till gamla svenska kultbrödstraditioner och då speciellt julbröden, som det fanns ett rikt urval av såsom "ringkors", "gullvagn", "julkuss" m.fl.

24/12 LÖRDAG

Julafton

Den svenska julhögtiden börjar julen den 24 december och avslutas trettonde dagen den 6 januari. Förr i tiden varade julafton t.o.m. den 13 januari, tjugondedagen, Knuts dag, därav det gamla uttrycket "tjugondag Knut kör julen ut".

Doppardagen kallas av ålder julafton eftersom man av gammal tradition på middagen samlades kring en gryta med varmt fläskspad vari man doppade bröd och åt. Seden kan härledas till de gamla hedniska offermåltiderna.

Halm.

Bruket att breda ut halm på golvet till högtid och fest förekom redan under fornnordisk tid. Halmen gav en särskild julstämning i stugan och gjorde de kalla jord- och stengolven ombonade och varma. Senare gav kyrkan julhalmen en ny betydelse som påminnelse om Jesu krubba.

Julbonader.

I södra Sverige pyntade man förr gärna stugan med målade bonader vilket gjorde den mörka och nedsotade interiören mycket gladare och festligare. Något av denna sed lever fortfarande kvar i de färglagda pappersbonader med julmotiv som sätts upp i köket till jul.

Julbocken

Den första utdelaren av julklappar var inte jultomten utan julbocken - en person utklädd i djurfäll. Julbocken kan eventuellt härledas till den djävulsfigur som uppträdde i tyska julspel tillsammans med barnens skyddshelgon S:t Nikolaus som delade ut gåvor till snälla barn. Denne fångslade djävul symboliserade det godas seger över ondskan.

Djävulen/julbocken fanns under lång tid med i julspel och i upptåg som ungdomarna ställde till med. Att stojet kring julbocken inte alltid sågs med blida ögon av myndigheten tyder det förbud på som utfärdades av borgmästaren i Malmö den 23 dec 1695, där det fastställdes 40 markers plikt mot att bruka den s.k. julebocksleken.

Jultomten

Jenny Nyström skapade bilden av vår

svenska jultomte - en egendomlig mix av folktrons vadmalsgrå lilla gårdstomte och kontinentens S:t Nikolaus.

Den svenske tomtens vaktar gårdens folk och få från allt ont. Han måste behandlas med vördnad och respekt annars blir han vrång och ondsint. Det gäller att blidka honom med något gott till jul därför sätter man ut en stor tallrik gröt till honom på julaftonskväll.

Julklapp

Givmildhet för samman med julen. I det gamla bondesamhället var det tradition att dela med sig av julslakt och julbak till de fattiga i socknen. Själva ordet julklapp hör samman med ett skämtsamt utdelande av nidsprenter med retsamma texter.

Byns ungdomar smög runt bland gårdarna, klappade på dörren och slängde kvickt in julklappen som kunde vara ett vedträ eller dylikt och sedan sprang sin väg.

Benämningen julklapp överfördes sedan på mera påkostade julgåvor som man under 1700-talet och senare utväxlade.

Julgran

Julgranen kan i Sverige härledas till 1800-talets sista decennier men redan i mitten av 1700-talet lär den ha förekommit hos de högre stånden. Seden kom till oss från Tyskland där julgranar med ljus förekom redan på 1600-talet.

Julruska

Som en föregångare till granen i bondesamhället kan man kanske betrakta de julruskor som brukade resas på gården på Tomasdagen den 21 dec.

Till julruska tog man den längsta och smäckraste gran man kunde hitta. Den kvistades av och bara en toppruska sparades. Seden kan härledas till de gamla germanernas trädkult.

JULMARKNADEN 1987



MVF ORGANISATION

Styrelse

Ordf Carl-Erik Frantzén, vordf Otto Östberg, sekr Lennart Mårtensson, kassör Ragne Wedin, ledam Artur Andersson, Stefan Jönsson, Hans Larsson, Lars-Åke Larsson, Lars Truedsson.

Styrelsesuppleanter:

Lennart Blomqvist, Rolf Lindgren, Björn Martell, Bo Olsson.

Revisorer:

Per Högsten, Carl Johan Lindblad.

Revisorssuppl:

Gösta Andersson, Sven Gunnar Persson.

Valberedning:

Bengt Örneberg, Knut Lundsten, Birger Nilsson.

AU

Carl-Eric Frantzén
Otto Östberg
Lars Truedsson

Sektion Skydds jakt

Otto Östberg, tfn 040-92 02 79
Lennart Blomqvist tfn 040-91 76 86

Sektion Ungdomsverk- samhet

Lars Truedsson, tfn 040-41 12 23
Bengt Eriksson, tfn 040-15 87 56
Håkan Svensson, tfn 040-16 13 05

Sektion Utbildning

Stefan Jönsson, tfn 040-45 63 23
Björn Martell, tfn 040-44 55 08

Sektion Kvarnbygården

Artur Andersson, tfn 040-49 13 75
Otto Östberg, tfn 040-92 02 79
Erik Wallin
Janne Persson

Sektion Skytte

Gösta Andersson, tfn 040-19 28 38
Hans Larsson, tfn 040-93 14 03

Sektion PR-Red.kommitté

Carl-Erik Frantzén, tfn 040-22 18 40
Otto Östberg, tfn 040-92 02 79
Lars Truedsson, tfn 040-41 12 23

Sektion Viltvårdsområden

Otto Östberg, tfn 040-92 02 79
Charlie Johnsson, tfn 040-46 65 05
Knut Lundsten, tfn 040-810 11

Medlemssektion

Otto Östberg, tfn 040-92 02 79

Sektion Provledare

Sture "Jolly" Persson, tfn 040-94 29 27
Charlie Johnsson, tfn 040-46 65 05
Gösta Andersson, tfn 040-19 28 38
Hans Larsson, tfn 040-93 14 03





God Jul och Gott Nytt År
tillönskas alla medlemmar samt
övriga vänner och sponsorer

**MALMÖ VILTVÅRDSFÖRENING
STYRELSEN**



Blanketter



Kuvert



Stamsatser



Brevpapper



Broschyrer



m m

BOKTRYCK - OFFSET - REPRO - BOKBINDERI



AB MALMÖ AFFÄRSTRYCKERI

Etabl 1921

Postadress

Box 4015

203 11 Malmö

Besöksadress

Stora Nygatan 27

Telefon

040-740 70

Marknadsföring

Din hund behöver regelbunden hjälp mot mask

NYHET! TELMIN[®] VET tabletter
mebendazole

ett effektivt medel mot hundens vanligaste parasiter

SPOL-, HAK-, PISK- och BANDMASK

Telmin tabletter köper Du receptfritt på
apoteket i 10 st förpackning

Avmaskningsrutiner med Telmin

Valpar: På 8:e levnadsdagen och vid 6 veckors ålder. Unghundar:
Före vaccination, sedan var 3:e månad. Tikar: I samband med löp-
ning samt 10 dagar före beräknad valpning och när valparna avmas-
kas. Vuxna hundar: 2-3 gånger per år. Dessutom skall hunden avmas-
kas om avföringsprov visar att behov föreligger.

Telmin tabletter kan ges *direkt i munnen, krossade i maten eller upp-
lösta i vatten eller mjölk.*

Din hund behöver det! Klipp ut och spara!

Telmin tabletter är också för kattens avmaskning

FERROSAN

Vet med avd



Jägare

- Vapen
 - nya och begagnade — i stor sortering
- Tillbehör och reparationer
 - i egen vapenverkstad
- Ammunition och lerduvor
 - Allt för hunden och fiskaren

ALLTID SPECIALPRISER
skjut upp betalningen med vapenkonto

KJELL:s VAPEN & SPORT AB

Gamla Torget 4 • 245 00 SJÖBO (mitt på torget) • Tel. 0416-100 96

ETT FÖRETAG I



Din katt behöver regelbunden hjälp mot mask

NYHET! TELMIN[®] VET tabletter
mebendazole

ett effektivt medel mot kattens vanligaste parasiter

BANDMASK, SPOLMASK och HAKMASK

Telmin tabletter köper Du receptfritt på apoteket i 10 st förpackning

Avmaskningsrutiner med Telmin

Kattungar: Vid 6 veckors ålder. Ungkatter: Var 3:e månad.
Vuxna katter: 2-3 gånger per år

Desutom skall katten avmaskas om avföringsprov visar att behov föreligger.
Telmin tabletter kan ges *direkt i munnen, krossade i maten eller upplösta i vatten eller mjölk.*

Din katt behöver det! Klipp ut och spara!

Telmin tabletter är också för hundens avmaskning

FERROSAN

Vet med avd

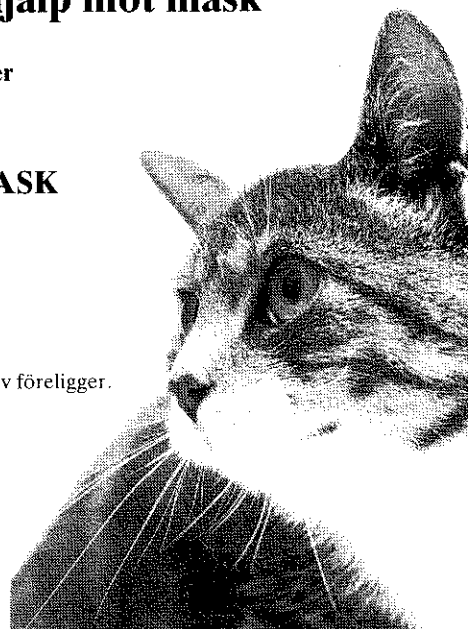

SMÅDJURSKLINIK

Leg. Veterinär Anna Maria Kullenberg

POL. MOTTAGNING – POL. OPERATIONER
MEDICINSKA BAD – RÖNTGEN
TIDSBESTÄLLNING

Disponentgatan 10

Tel. 040-72790 Växel



Bruksgatan 5, 264 00 Klippan
Tel. 0435-102 76

Välsorterade
i allt
som rör jakt och skytte.

- Vapenavdelning
- Tillbehörs- och klädselavdelning
- Fyndtorg
- Laddhörna
- Underjordisk 90 m lång skjutbana



VAPEN • AMMUNITION • LERDUVOR

Ni handlar billigast hos oss . . .



Gör ett besök
det lönar sig

Vi erbjuder stor sortering
av de flesta välkända fabrikat.
Vapenreparationer utföres.

LINDGREN'S

V. Spång, 286 00 ÖRSELLJUNGA TEL. 0435-507 46

**GAFAB
JAKT**

En allroundpatron av
högsta kvalitet ★ Laddad med svenskt
krut – specialtillverkat för GAFAB
jaktpatroner – vilket ger ★ Högsta
hastighet ★ Jämn täckning med hög
träffprocent
★ Total krutför-
bränning

Finns i kal. 12, 30–36 gram /
kal. 16, 28 gram / kal. 20,
25 gram i flera varianter.
Hagelnr 3, 5, 6 och 7.
Även kal. 12 nickel.

GAFAB
GYTTORP AMMUNITIONSFABRIKS AB
Box 16, 710 30 Gyttorp.



Adress: Hindby Gamlegård, Cypressvägen 11 i Hindby, 213 63 MALMÖ
Parkering vid entrén. Busslinje 30 B till Hindby.

Telefon Växel 040-22 90 00 **Telefon**
Veterinärer direkt (endast tfn.tid) 040-22 90 90 **tidsbeställning**
Jourtelefon 040-94 15 64 **040-22 90 25**
Mottagning vardagar 8.00–11.00, 13.00–17.00

Jour: För olycksfall och akut insjuknande är djursjukhuset öppet alla dagar hela dygnet efter telefonanmälan.
All mottagning efter telefonbeställning.
Flertalet kommuner inom SSK-området har överenskommit att lämna bidrag till djursjukhusets verksamhet av
kommunens hundskattemedel. Djursjukhuset får detta bidrag genom att debitera Din kommun för varje patient-
besök. Meddela därför i djursjukhusets reception i vilken kommun Du betalar hundskatt.

Vi tycker om nöjda kunder.
Därför ser vi alltid till att vara lite bättre.



Marko Anić

-kvalitet som märks.